SZKOCJA EDYNBURG

Edynburg to stolica Szkocji, położona na wschodzie kraju.

Szkoci są z natury bardzo przyjacielscy, pomocni i spokojni. Kiedy nie pracują, chętnie przesiadują w pubach i cieszą się wolnym czasem. Kiedy tu jesteś, możesz porozmawiać z kimkolwiek, ponieważ szkoci są rozmowni i dumni ze swojego kraju – z pewnością pokażą ci, co ciekawego ma do zaoferowania ich kraj.

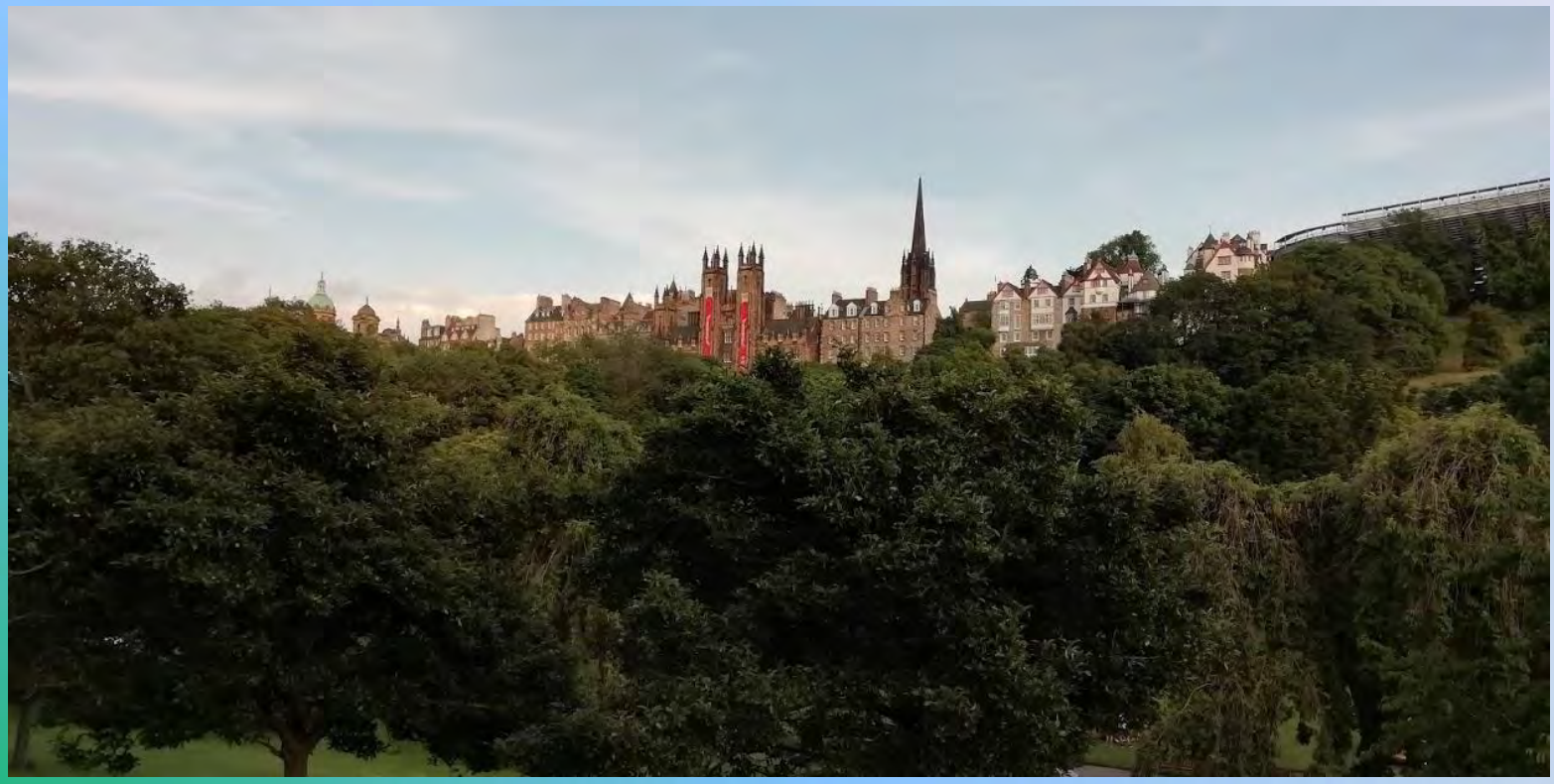

Wolny czas Szkoci uwielbiają spędzać w Pubach

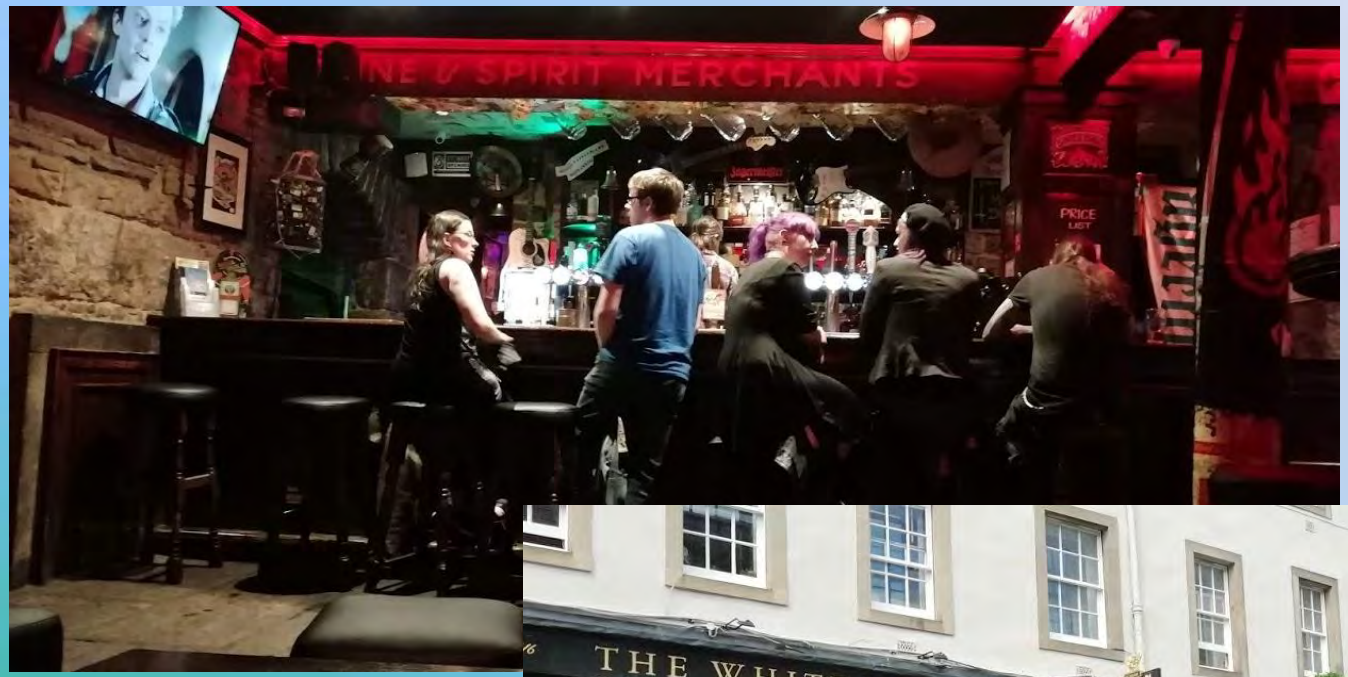

„If you don’t like the weather, wait a minute”
„Jeżeli nie podoba ci się pogoda – poczekaj chwilę”
Tak mówi lokalne przysłowie. Pogoda w szkocji może się zmienićw mgnieniu oka. Szkocja jest najchłodniejszym regionem Wielkiej Brytanii. Kiedy pogoda jest dobra, możesz być pewien, że zaraz zacznie padać. Kiedy jesteś w Szkocji, parasol jest niemalże wymagany..
Nam jednak udało się zastać Szkocję wyjątkowo słoneczną.

Ciekawe miejsca w Edynburg

Wzgórze Artura, nazywane też Tronem Artura.

Przespaceruj się po ogrodach Princes Street Garden
Z parku w centrum miasta, leżącego u podnóża zamku, będziesz mieć fantastyczny widok na twierdzę. Wzdłuż ogrodów i Princes Street możesz podziwiać wiele pomników, m.in. gotycką wieżę Scott Monument. Nie pomiń tego.

Portowa okolica miasta wydaje się być odcięta od reszty.
Spacer wzdłuż rzeki Leith.

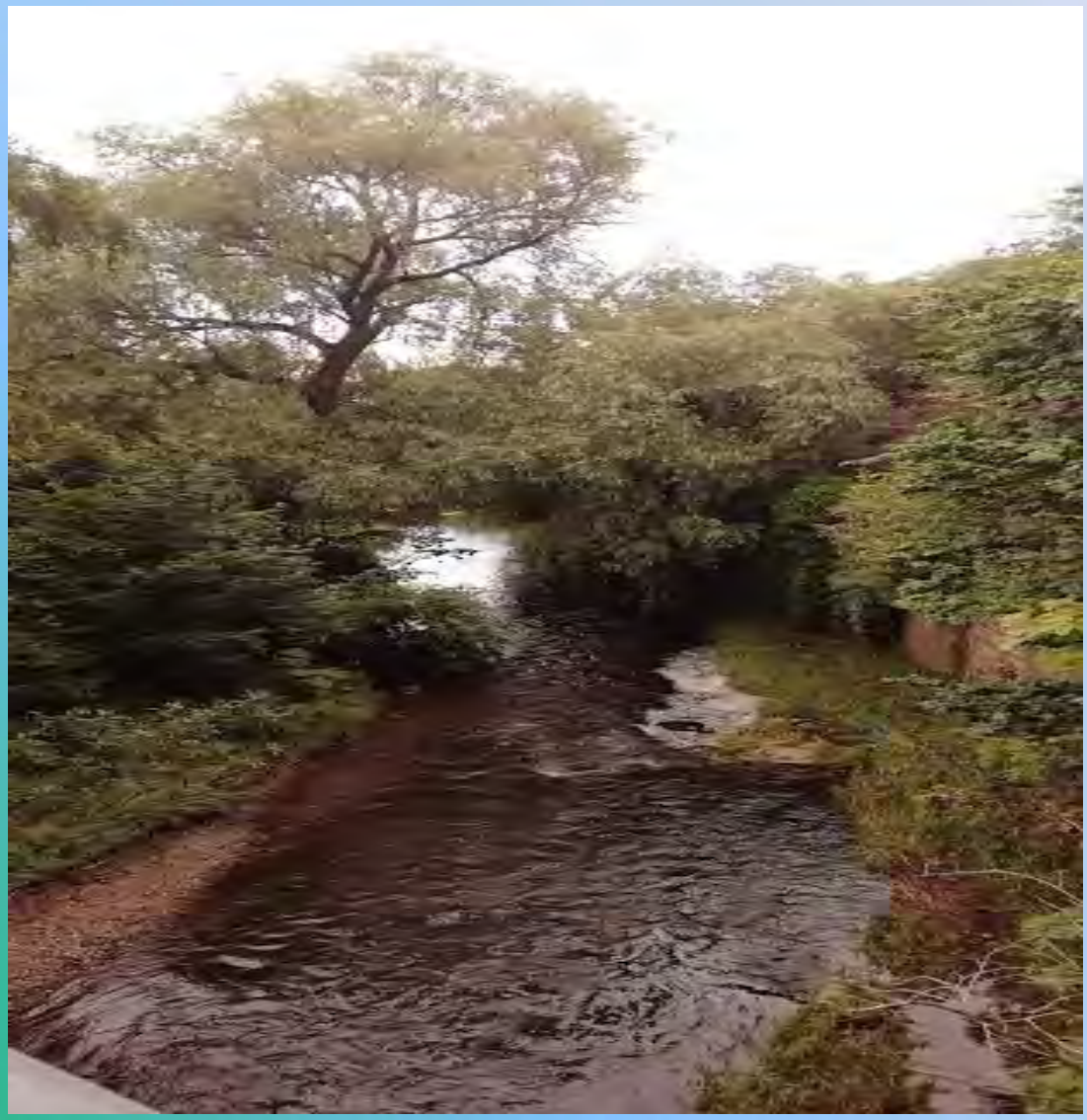

Poznaj wzruszającą historię Gryfiars Bobby'ego

Przejdź się w okolice Muzeum Narodowego na Chambers Street. Naprzeciwko muzeum znajduje się najsłynniejszy pomnik w Szkocji – psa o imieniu Bobby. Pomnik postawiono, chcąc uhonorować wierność i oddanie zwierzęcia, który po śmierci swego pana, przez 14 lat codziennie czuwał przy jego grobie, a gdy zmarł, został pochowany niedaleko swego pana.

Muzeum Narodowe Szkocji

To osiem poziomów niesamowitych ekspozycji. Można obejrzeć szkielety dinozaurów, eksponaty związane z nauką, historią, kulturą. A co najlepsze: wstęp jest bezpłatny. Można tu spędzić prawie cały dzień i naprawdę warto.

Edinburgh Castle

Edynburg to miasto poetów i pisarzy. Spacerując wzdłuż ulic, można natknąć się na wiele pomników upamiętniających twórców literatury, m.in. Waltera Scotta czy Roberta Louisa Stevensona

Autorka Harry'ego Pottera mieszkała w Edynburgu, więc naturalną koleją rzeczy jest to, że inspirowała się okolicą.

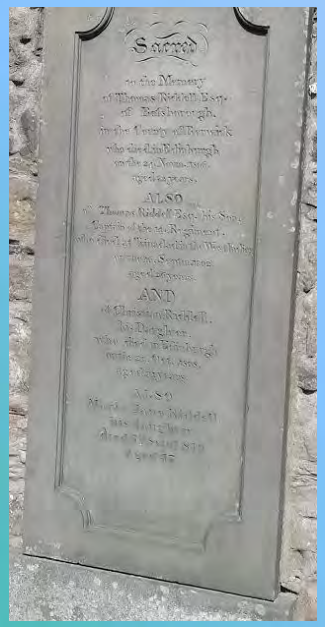

Pomnik Misia Wojtka w Edynburgu

Może nie wygląda zachęcająco, ale według krytyków kulinarnych Szkocki Haggis jest naprawdę smaczny. Potrawa ta jest stworzona z wnętrzności owcy (serce, płuca, itp.) i miksu przypraw, zamkniętych w zwierzęcym żołądku.

„Nie możesz uciec od Haggisu – jest wszędzie.”

Innymi popularnymi Szkockimi specjałami są Cullen Sink – gęsta zupa rybna i „munchies box”, czyli praktycznie każdy fast food, który możesz sobie wyobrazić wpakowany do pudełka.

Szkocka whisky to jeden z najbardziej pożądanych Szkockich produktów. Jej unikalny smak ceni sobie wiele klientów na całym świecie. Whisky musi dojrzewać w dębowej beczce przez conajmniej trzy lata. Entuzjaści „Szkockiej” mogą odwiedzić festiwale, takie jak Speyside Festival. Whisky jest ważona od XV wieku.

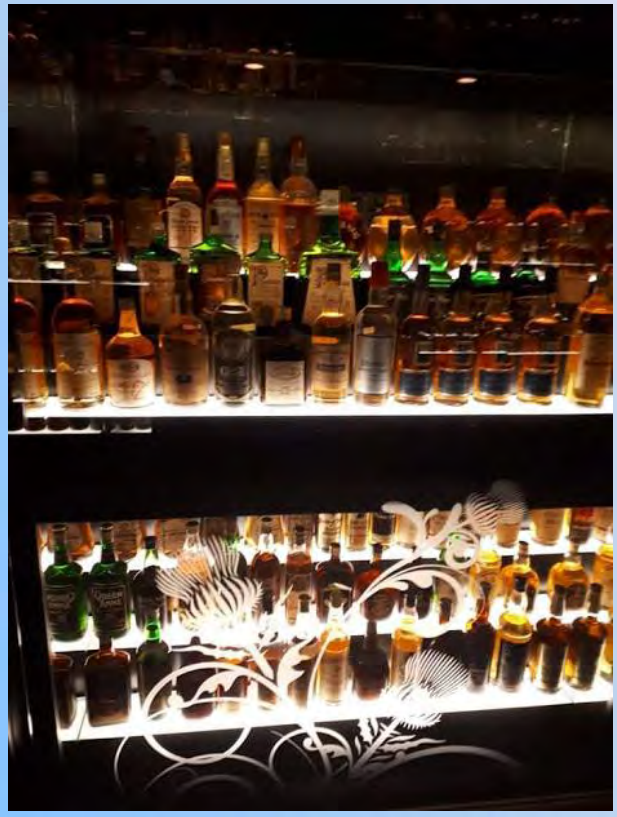

HMY Britannia – jacht królowej Elżbiety II

Loch Ness. Według legendy, to jezioro na północy Szkocji jest zamieszkiwane przez potwora. Najprawdopodobniej to tylko mit, istnieją jednak entuzjaści, którzy próbują udowodnić, że „Nessie” istnieje naprawdę.

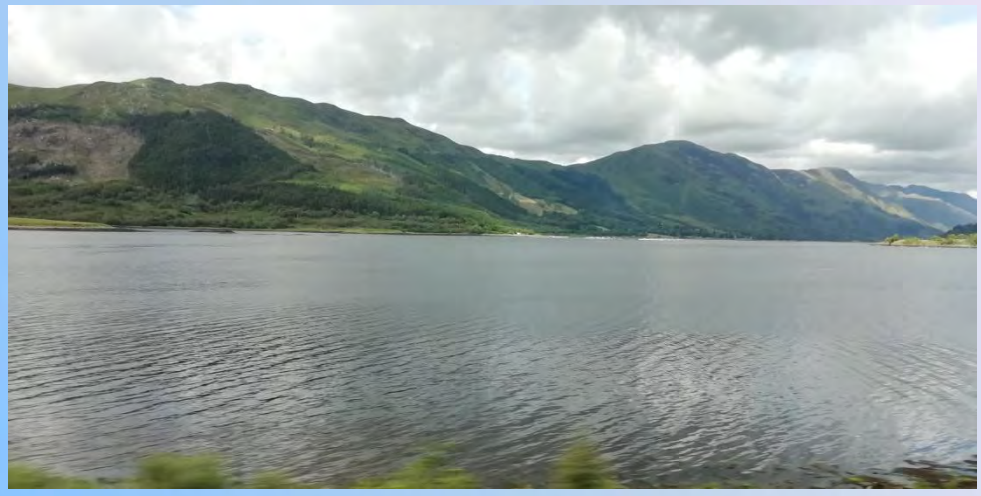

LOCH NESS
SCOTLAND

Kaplan Collage